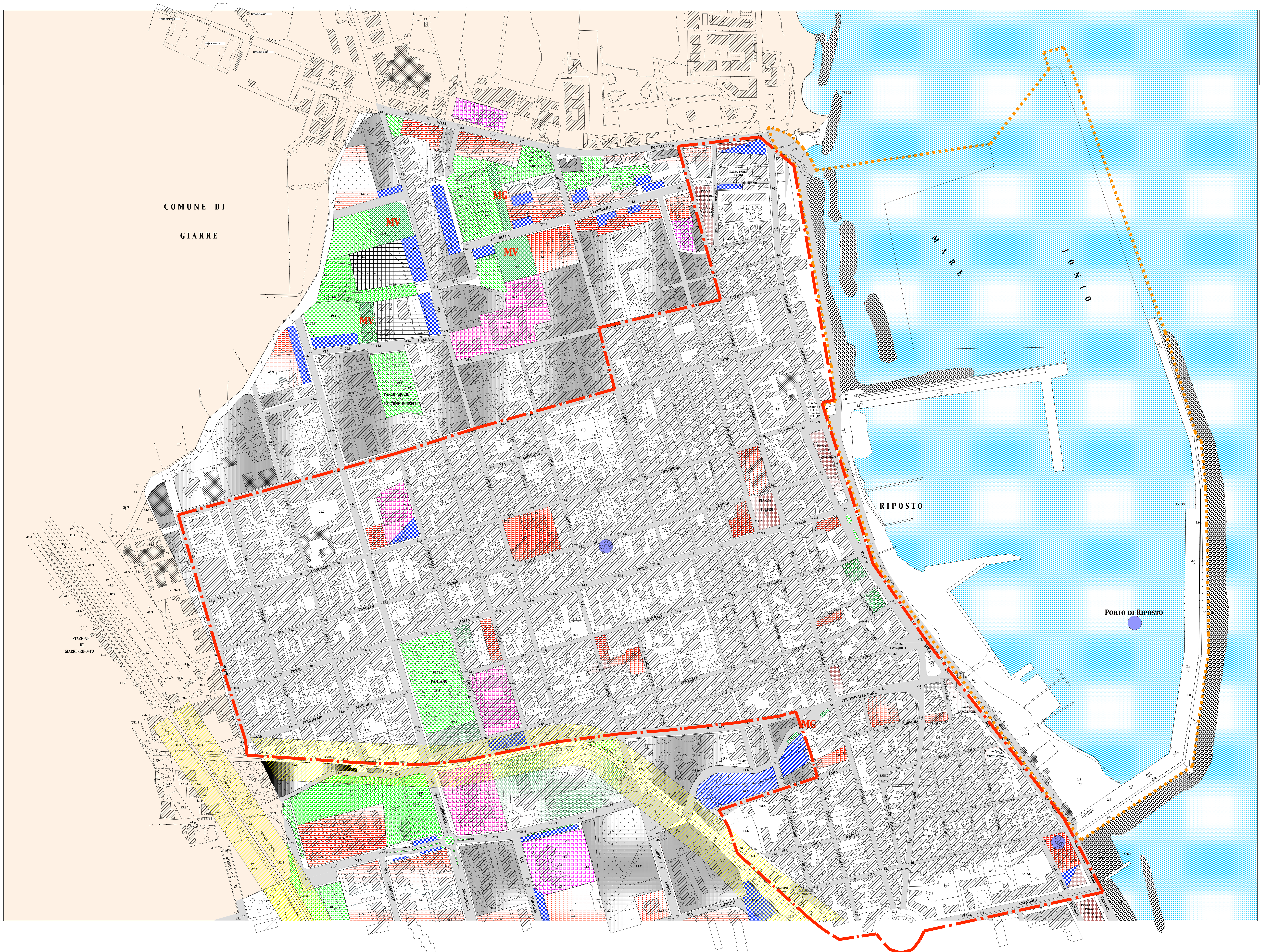

LEGENDA

ZONA OMOGENEA	DEFINIZIONE
A	AREE DI PARTICOLARE INTERESSE STORICO-AMBIENTALE
B 1	AREE EDIFICATE INTENSIVE
B 2	AREE EDIFICATE DELLE FRAZIONI
B 3	AREE EDIFICATE E DI COMPLETAMENTO
B 5	AREE EDIFICATE ESTENSIVE
B 6	AREE EDIFICATE ESTENSIVE
C 1	AREE DI ESPANSIONE
C 2	AREE DI ESPANSIONE
C 2A	AREE DI ESPANSIONE - RESIDENZIALE -
C 2B	AREE DI ESPANSIONE - RICETTIVA E/O ALBERGHIERA
C 2C	AREE DI ESPANSIONE - RESIDENZIALE STAGIONALE-
C 2D	AREE DI ESPANSIONE - PARCHI DI CAMPEGGIO -
C 3	AREE DI ESPANSIONE
C 4 A	AREE DI ESPANSIONE
C 4 B	AREE DI ESPANSIONE
C 4 C	AREE DI ESPANSIONE
D 1	INSEDIAMENTI PORTUALI O TURISTICI
D 2	AREE PER ATTIVITA' PRODUTTIVE ARTIGIANALI, INDUSTRIALI E COMMERCIALI
D 3	AREE PER ATTIVITA' COMMERCIALI AREE COMMERCIALI DI CUI AL D.P.R. SICILIA 11 LUGLIO 2000 - VEDI TAVOLE PARTICOLAREGGIATE ALLEGATE AL P.R.G. -
E	AREE PER ATTIVITA' AGRICOLE E SIMILI
F	ATTREZZATURE O IMPIANTI DI INTERESSE GENERALE
V	VERDE PUBBLICO, GIOCO, SPORT, PARCO URBANO
SP	IMPIANTI SPORTIVI AD INIZIATIVA PRIVATA
VP	VERDE PRIVATO
VA	RITIRO VINCOLO ASSOLUTO
I	ATTREZZATURE DI INTERESSE COMUNE
IP	INSEDIAMENTI PRODUTTIVI DISCENDENTI DA STRUMENTI DI PROGRAMMAZIONE NEGOZIATA E /O CONCERTATA
ES	AREA PER L'ISTRUZIONE
EP167	EDILIZIA CONVENZIONATA O SOVVENZIONATA
	VINCOLI D.L. 490/990 (GIÀ L.1089/39)
	BENI ISOLATI
	PARCHEGGI
	SCARPATA DI EROSIONE COSTIERA
	FAGLIA DIRETTA

-I NUMERI ARABI IN PARENTESI INDICANO LE PROPOSTE AVANZATE DEI CITTADINI ALLEGATE ALLA DELIBERAZIONE COMUNALE N° 27 DEL 2002

NUM. TAVOLA

1

PALERMO RIPOSTO COMUNE DI RIPOSTO

PIANO REGOLATORE
- VARIANTE GENERALE 2002 -

CON LE MODIFICHE E LE CORREZIONI INTRODOTTE DAL DECRETO DI APPROVAZIONE DIR. N°943/2008 D.R.U. G.U.R.S. N°50 DEL 31/10/2008

REDAZIONE ELABORATO: FEBBRAIO 2003

REVISIONE ELABORATO: NOVEMBRE 2008

TITOLO TAVOLA: ZONIZZAZIONE CENTRO URBANO

DATA DI CONSEGNA: ___/___/___

AMBITO TERRITORIALE: 1

RAPPORTO: 1:2000

1 2 3 4 5 6 7 8 9 10 11 12 13 14 15 16

PROGETTO UFFICIO TECNICO :
ARCH. S. CALI'
ARCH. S. SAVICA

FIRME :

COLLABORATORE ESTERNO : ARCH. R. GALATI